

MINISTÉRIO PÚBLICO FEDERAL

Meio Ambiente e Patrimônio Cultural

Projeto: Qualidade das Águas

Infraestrutura de Tecnologia da
Informação e Comunicação

Presença do MPF no Brasil

**27 Capitais
+ 184 Municípios**

PGR

5 Regionais

~ 1000 Membros ativos

MAPA ESTRATÉGICO DO MINISTÉRIO PÚBLICO FEDERAL

VISÃO: ATÉ 2020, SER RECONHECIDO, NACIONAL E INTERNACIONALMENTE, PELA EXCELÊNCIA NA PROMOÇÃO DA JUSTIÇA, DA CIDADANIA E NO COMBATE AO CRIME E À CORRUPÇÃO

MISSÃO: PROMOVER A REALIZAÇÃO DA JUSTIÇA, A BEM DA SOCIEDADE E EM DEFESA DO ESTADO DEMOCRÁTICO DE DIREITO

VALORES: AUTONOMIA INSTITUCIONAL, COMPROMISSO, TRANSPARÊNCIA, ÉTICA, INDEPENDÊNCIA FUNCIONAL, UNIDADE, INICIATIVA E EFETIVIDADE

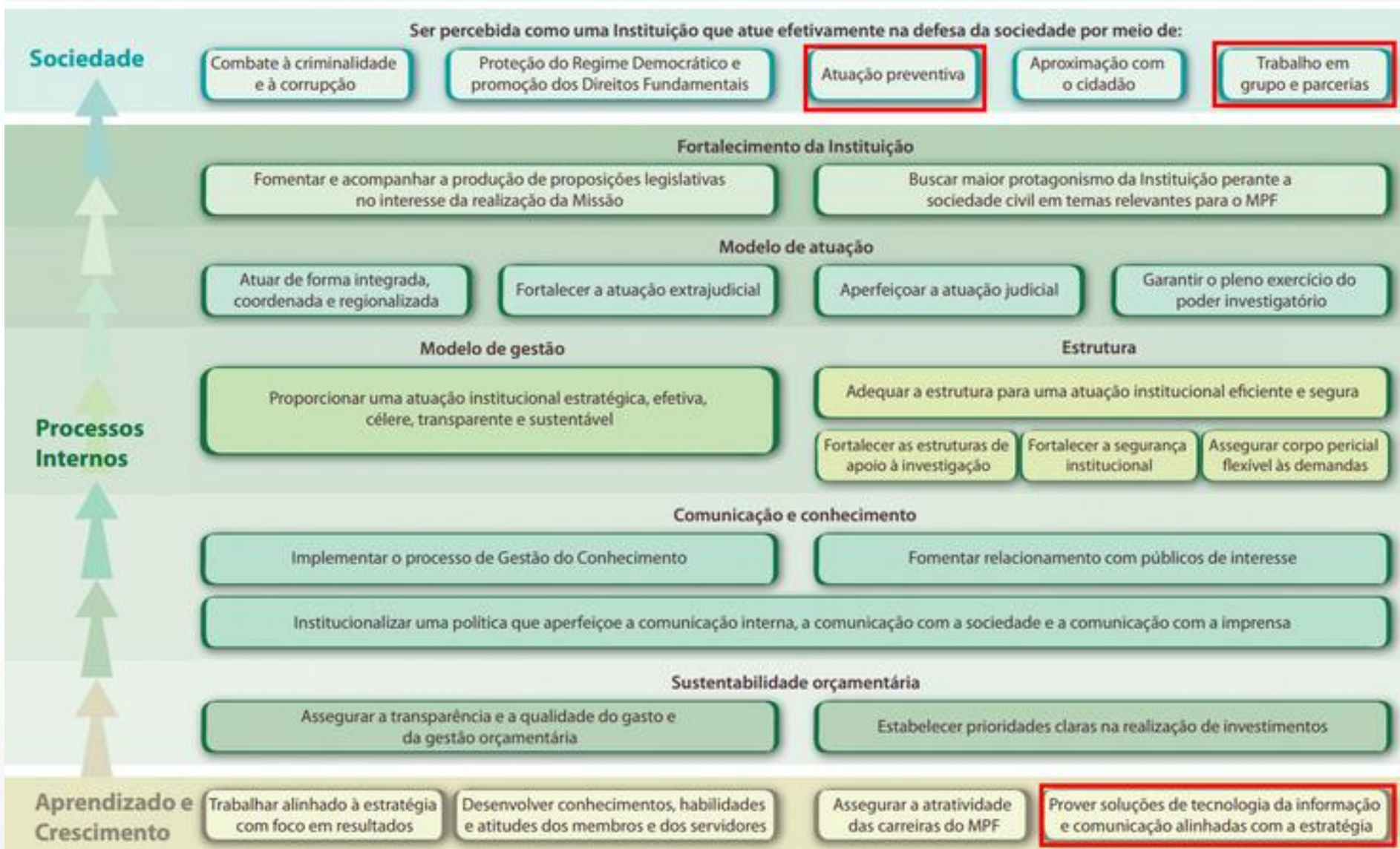
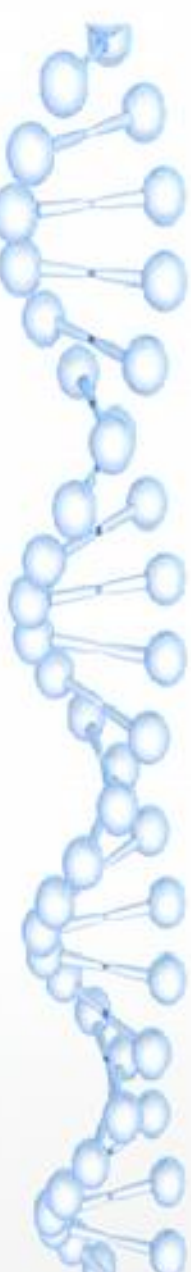

Mapa Estratégico de T.I.C.

- Clientes

Prover soluções de tecnologia da informação e comunicação ***alinhadas com a estratégia.***

- Clientes Internos

- ...

- Clientes Externos

- Prover soluções tecnológicas para ***viabilizar parcerias*** com instituições públicas e privadas.

- Processos

- ...

- Aprendizado e Crescimento

- ...

Estrutura de T.I.C.

- ~ 680 profissionais.
- 4 centros de excelência em desenvolvimento de soluções.
- Centros de serviços compartilhados por todo o Brasil.

Documentos armazenados

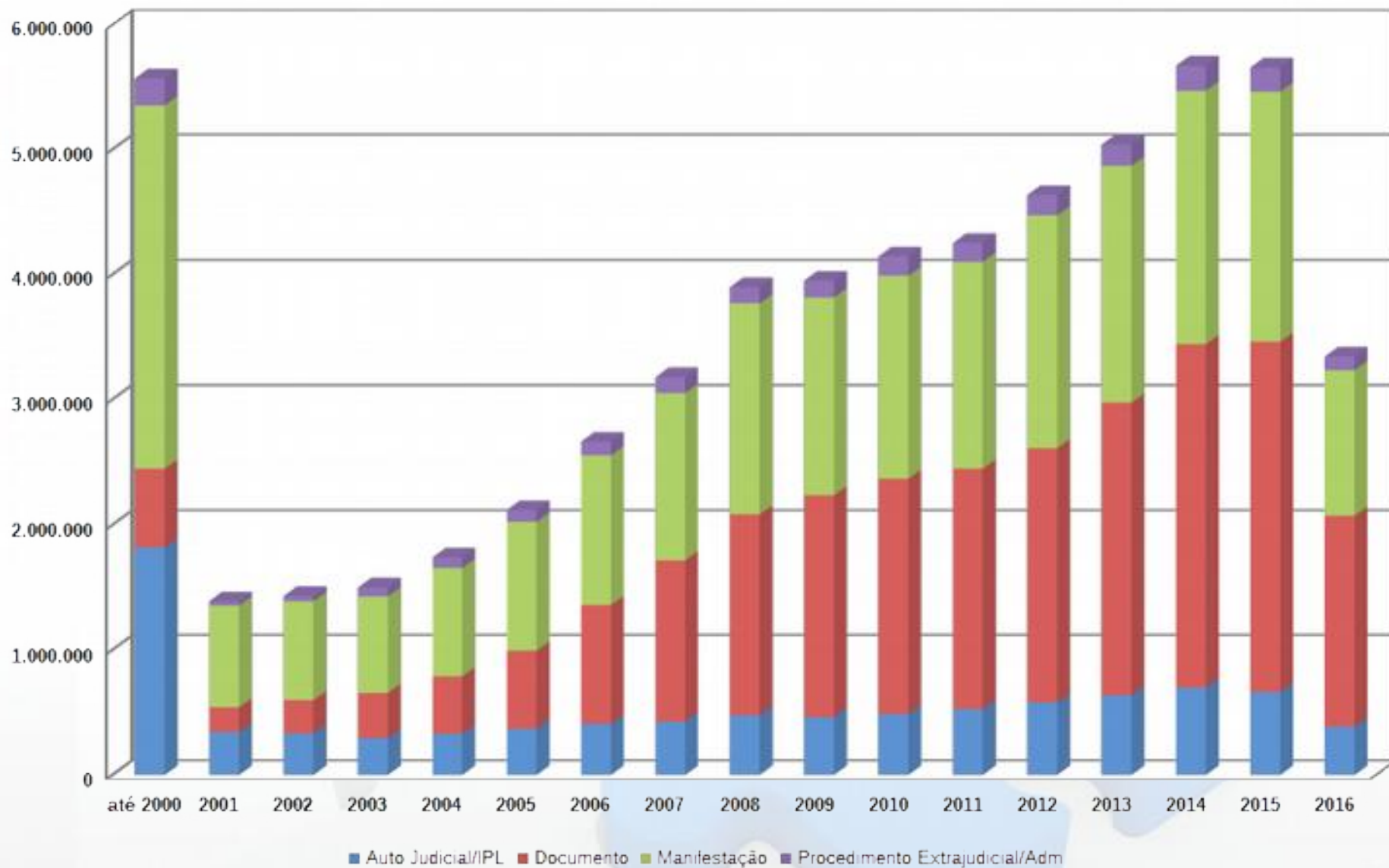

Total de documentos armazenados

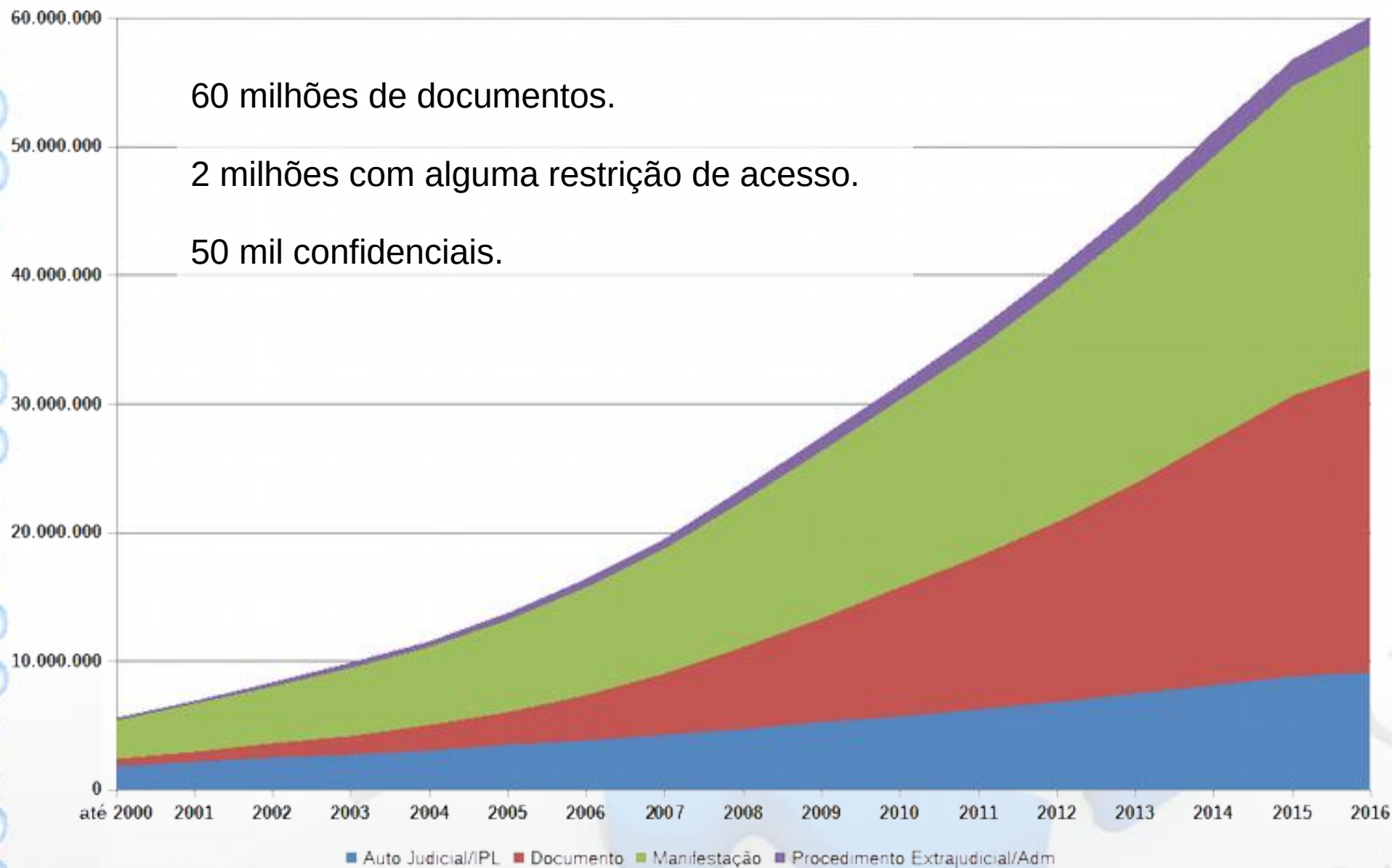

APTUS: Sistema de Busca

- Result 1:** 25.09.2016 - ARQUIVAMENTO / COM REMESSA AO PODER JUDICIÁRIO / INTEGRAL / PRESCRIÇÃO 7731/2016 (INQ 0007412-24.2012.4.05.8200 - JF-PB, 16V), PR-PB. Membro signatário: WERTON MAGALHAES COSTA. Membro/Ofício/Setor: 8º Ofício. Resumo: crime de uso de documento falso e materialidade e autoria comprovadas e decurso do lapso prescricional - prescrição da pretensão punitiva e extinção da punibilidade e o mpf requer o arquivamento dos autos. Íntegra(s): Arquivo(1).
- Result 2:** 22.09.2016 - MANIFESTAÇÃO / REQUERIMENTO DIVERSO 10726/2016 (APCJS 0034242-32.2015.4.01.3900 - JF-PA, 4-VF), PR-PA. Membro signatário: NAYANA FADUL DA SILVA. Membro/Ofício/Setor: 7º Ofício. Resumo: o ministério público federal, pela procuradora da república infra-assinada, vem requerer a vossa excelência a juntada do ofício nº 7446/2015-ipl 0190/2015-4 e sr/dpf/pa e nucart (laudo 536/2015 e setec/sr/dpf/pa) aos autos do ipl nº 0190/2015 e sr/dpf/pa, apensado ao processo referenciado. Íntegra(s): Arquivo(1).
- Result 3:** 27.07.2016 - OFÍCIO 509/2016, PR-MS. Membro signatário: MARCEL BRUGNERA MESQUITA.

APTUS: Sistema de Busca

APTUS 4 unico

Filtros Marcadores Consultas

Meus Filtros

Filtros

Gênero

- MANIFESTAÇÃO JUDICIAL (23.248.571)
- DOCUMENTO (19.054.470)
- AUTO JUDICIAL (8.176.044)
- MANIFESTAÇÃO EXTRAJUDICIAL (3.475.072)
- PROCEDIMENTO EXTRAJUDICIAL (1.457.943)
- INQUÉRITO POLICIAL/TCO (1.182.511)
- PROCEDIMENTO DE GESTÃO (632.311)

Data

Membro Signatário

- SANDRA AKEMI SHIMADA KISHI (34.903)

Integras

Natureza

Área de Atuação

Órgão da PGR

Instância

Região Judiciária

Termo de pesquisa

ÚNICO | GAB. PGR | CCR e PFDC | PGE | CSMPF | SECRETARIAS

Filtros Data

Membro Signatário: SANDRA AKEMI SHIMADA KISHI

Resultados da busca para: Encontrado(s) 34.903 em 0,8 seg. Pág. 1 de 3.491

Ordenar por: Data

- 25.07.2016 - CIÊNCIA / DECISÃO MONOCRÁTICA COM JULGAMENTO DE MÉRITO / FAVORÁVEL 40205/2016 (AG 0008733-71.2016.4.03.0000 - TRF3, 1204), PRR3* REGIÃO
Membro signatário: SANDRA AKEMI SHIMADA KISHI
Membro/Ofício/Setor: PRR3 42º OFÍCIO
- 22.07.2016 - CIÊNCIA / ACORDÃO / FAVORÁVEL 39965/2016 (EI 0006757-75.2001.4.03.6104 - TRF3, 1200), PRR3* REGIÃO
Membro signatário: SANDRA AKEMI SHIMADA KISHI
Membro/Ofício/Setor: PRR3 29º OFÍCIO
- 22.07.2016 - MANIFESTAÇÃO EM SEGUNDO GRAU / DE MAIS MANIFESTAÇÕES 39962/2016 (APELREEX 0007298-74.2012.4.03.6120 - TRF3, 1101), PRR3* REGIÃO
Membro signatário: SANDRA AKEMI SHIMADA KISHI
Membro/Ofício/Setor: PRR3 21º OFÍCIO
Íntegra(s): Arquivo(1)

APTUS: Sistema de Busca

APTUS 4 unico

Filtros Marcadores Consultas

sandra akemi

ÚNICO: GAB.PGR | CCR | PFDC | PGE | CSMPF | SECRETARIAS |

Filtros Data

Membro Signatário: SANDRA AKEMI SHIMADA KISHI

Resultados da busca para: **sandra akemi**. Encontrado(s) 4.202 em 0,1 seg. Pág. 1 de 421

Ordenar por Data

1 22.07.2016 - MANIFESTAÇÃO EM SEGUNDO GRAU / DEMAIS MANIFESTAÇÕES 39962/2016 (APELREEX 0007298-74.2012.4.03.6120 - TRF3, 1101), PRR3* REGIÃO

Membro signatário: SANDRA AKEMI SHIMADA KISHI
Membro/Ofício/Setor: PRR3 21º OFÍCIO
Íntegra(s): Arquivo(1)

Transcrição: douto órgão oficiante perante o Colendo Superior Tribunal de Justiça e perante o Colendo Supremo Tribunal Federal. São Paulo, 19 de julho de 2016 SANDRA AKEMI SHIMADA KISHI Procuradora Regional da República ♦ MINISTÉRIO PÚBLICO FEDERAL PROCURADORIA REGIONAL DA REPÚBLICA - 3ª REGIÃO

2 22.07.2016 - MANIFESTAÇÃO EM SEGUNDO GRAU / DEMAIS MANIFESTAÇÕES 39960/2016 (AMS 0010707-16.2015.4.03.6100 - TRF3, 1206), PRR3* REGIÃO

Membro signatário: SANDRA AKEMI SHIMADA KISHI
Membro/Ofício/Setor: PRR3 29º OFÍCIO
Íntegra(s): Arquivo(1)

Transcrição: Ministério Público Federal está ciente do v. Acórdão a fls. 112/115v, bem como da interposição de Recurso Especial a fls. 120/132. Esclarece, outrossim, que se manifestará, oportunamente, pelo douto órgão oficiante perante o Colendo Superior Tribunal de Justiça.

MINISTÉRIO PÚBLICO FEDERAL

Meio Ambiente e Patrimônio Cultural

Projeto: Qualidade das Águas

Infraestrutura de Tecnologia da
Informação e Comunicação

PRR-3 : Coordenadoria de T.I.C.
Julho de 2016